Excmo. Ayuntamiento de Toledo
CONCEJALÍA DE ACCESIBILIDAD

CONCEJALÍA DE ACCESIBILIDAD
Excmo. Ayuntamiento de Toledo
Pza. del Consistorio, 1
45071 – Toledo
925 330 721 925 330 330
www.ayto-toledo.org

PROYECTO DE RENOVACIÓN DE ACERADOS Y ACONDICIONAMIENTO DE ZONAS TERRIZAS DE LAS FASES III Y IV DEL BARRIO DE STA. MARIA DE BENQUERENCIA (TOLEDO)

Las obras objeto de la presente Memoria hacen referencia a las Fases III y IV del polígono residencial de Santa María de Benquerencia, ubicado al este de la ciudad de Toledo y cuya superficie está delimitada por la Avenida Río Tajo, Vía Tarpeya, Avenida Río Estenilla y Avenida Río Guadarrama.

El Excelentísimo Ayuntamiento de Toledo, por motivos de accesibilidad, gran deterioro de acerados y mal estado de las zonas terrizas, ha considerado necesario, con buen criterio, llevar a cabo las obras que se describen en esta Memoria.

Acondicionamiento de acerados:

Los acerados de las Fases III y IV del Barrio de Santa María de Benquerencia, se encuentran prácticamente en su totalidad muy deteriorados, desgastados y en numerosas zonas prácticamente sin pavimento.
Por ello se pretende la demolición del acerado de baldosa actual y su nueva pavimentación con baldosa tipo terrazo pétreo 40x40x4 cm, de iguales característica a la ya colocada en multitud de zonas del Barrio de Santa María de Benquerencia, también se pretende la renovación completa del firme de hormigón en aquellas zonas más deterioradas que lo requieran, por último, se contempla una partida de reposición de bordillos prefabricado de hormigón tipo 9-10x20 cm.

Mejora de accesibilidad

Este proyecto contempla la mejora de accesibilidad, eliminando barreras urbanísticas, esto es, rebajando todos y cada uno de los accesos a los pasos de peatones que se encuentran elevados e impidiendo actualmente el acceso a los mismos a personas de movilidad reducida, también incluye la ejecución de los pasos de peatones con pavimento de loseta con resaltos cilíndricos

PROYECTO DE RENOVACIÓN DE ACERADOS Y ACONDICIONAMIENTO DE ZONAS TERRIZAS DE LAS FASES III Y IV DEL BARRIO DE STA. MARIA DE BENQUERENCIA (TOLEDO)

RENOVACIÓN DE ACERADOS	Ver en GoogleMaps
1. C/ Río Alberche/C/ Río Miño/C/ Río Valdemarías	http://goo.gl/maps/tAFYr
2. C/ Río Alberche/C/ Río Bullaque, C/ Río Valdemarías	http://goo.gl/maps/7it1G
3. C/ Río Alberche – C/ Río Valdemarias	http://goo.gl/maps/2nmki
4. C/R. Alberche/C/R.Estenilla/C/R.Valdemarías/C//R.Valdeyernos	http://goo.gl/maps/J4WwZ
5. C/ Río Fresnedoso (I)	http://goo.gl/maps/xB7RY
6. C/ Río Fresenedoso – Avda. Boladiez	http://goo.gl/maps/RbUit
7. C/R. Valdeyernos – C/R. Fresnedoso – C/ R. Estenilla	http://goo.gl/maps/eGeyG
8. C/ R. Valdeyernos – C/ Vía Tarpeya – C/ R. Estenilla	http://goo.gl/maps/2yeFv
9. Vía Tarpeya	http://goo.gl/maps/P4mr3

PROYECTO DE RENOVACIÓN DE ACERADOS Y ACONDICIONAMIENTO DE ZONAS TERRIZAS DE LAS FASES III Y IV DEL BARRIO DE STA. MARIA DE BENQUERENCIA (TOLEDO)

RELACIÓN DE PASOS DE PEATONES	Ver en GoogleMaps
1. C/ RÍO VALDEMARÍAS	http://goo.gl/maps/cj0xV
2. C/ RÍO VALDEMARÍAS	http://goo.gl/maps/dT4Pg
3. PZA. POETA MIGUEL HERNÁNDEZ	http://goo.gl/maps/QzBu3
4. C/ RÍO VALDEMARÍAS	http://goo.gl/maps/lvDHv
5. C/ RÍO VALDEMARÍAS	http://goo.gl/maps/QkkP5
6. C/ RÍO HUSO	http://goo.gl/maps/6kd7c
7. C/ RÍO VALDEYERNOS, 8	http://goo.gl/maps/6kd7c
8. C/ RÍO BULLAQUE, 12	http://goo.gl/maps/EsrpN
9. C/ RÍO MIÑO, 3	http://goo.gl/maps/4Og8T
10. C/ RÍO FRESNEDOSO	http://goo.gl/maps/S5ijH
11. C/ RÍO FRESNEDOSO, 32	http://goo.gl/maps/9PV1b
12. C/ RÍO FRESNEDOSO, 12	http://goo.gl/maps/djaNS
13. C/ RIO FRESNEDOSO	http://goo.gl/maps/7WH9m
14. C/ RÍO FRESNEDOSO	http://goo.gl/maps/6gdu1
15. C/ RÍO FRESNEDOSO	http://goo.gl/maps/v70AD
16. C/ RÍO FRESNEDOSO, 41	http://goo.gl/maps/79msd
17. C/ RÍO FRESNEDOSO, 6	http://goo.gl/maps/xWmpw
18. C/ RÍO FRESNEDOSO	http://goo.gl/maps/LXOTb
19. C/ RÍO FRESNEDOSO, 21	http://goo.gl/maps/uzNJ2
20. C/ RÍO FRESNEDOSO, 20	http://goo.gl/maps/X60QI
21. C/ RÍO FRESNEDOSO, 11	http://goo.gl/maps/ZEkQp
22. C/ FRESNEDOSO	http://goo.gl/maps/WPqQj
23. C/ RÍO FRESNEDOSO, 2	http://goo.gl/maps/rxSnv
24. AVDA. RÍO ESTENILLA	http://goo.gl/maps/bmRXc
25. C/ RÍO VALDEYERNOS/Pº P. MANUEL MACHADO	http://goo.gl/maps/1BFr9
26. C/ RÍO VALDEYERNOS/Pº P. MANUEL MACHADO	http://goo.gl/maps/cCjsr
27. AVD. RÍO ESTENILLA	http://goo.gl/maps/8WPWt
28. AVD. VÍA TARPEYA M-77/C/RÍO VALDEYERNOS	http://goo.gl/maps/jvYC6
29. AVD. VÍA TARPEYA M-77/C/ RÍO VALDEYERNOS	http://goo.gl/maps/ZGS2U
30. C/ RÍO VALDEYERNOS	http://goo.gl/maps/uIYXy
31. VÍA TARPEYA, 3	http://goo.gl/maps/pc6rp
32. VÍA TARPEYA, 12	http://goo.gl/maps/Aw073

Excmo. Ayuntamiento de Toledo
CONCEJALÍA DE ACCESIBILIDAD

CONCEJALÍA DE ACCESIBILIDAD
Excmo. Ayuntamiento de Toledo
Pza. del Consistorio, 1
45071 – Toledo
925 330 721 925 330 330
www.ayto-toledo.org

PROYECTO DE RENOVACIÓN DE ACERADOS Y ACONDICIONAMIENTO DE ZONAS TERRIZAS DE LAS FASES III Y IV DEL BARRIO DE STA. MARIA DE BENQUERENCIA (TOLEDO): RENOVACIÓN DE ACERADOS (I)

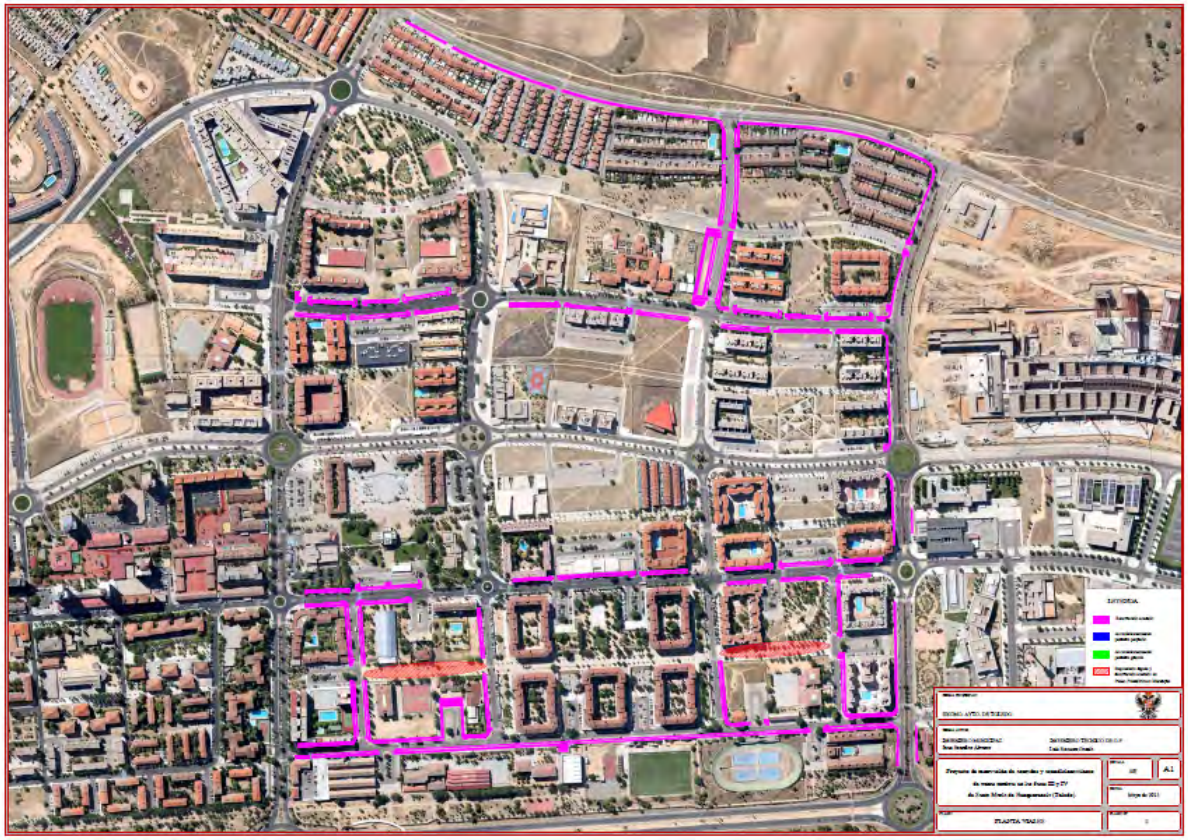

Excmo. Ayuntamiento de Toledo
CONCEJALÍA DE ACCESIBILIDAD

CONCEJALÍA DE ACCESIBILIDAD
Excmo. Ayuntamiento de Toledo
Pza. del Consistorio, 1
45071 – Toledo
925 330 721 925 330 330
www.ayto-toledo.org

PROYECTO DE RENOVACIÓN DE ACERADOS Y ACONDICIONAMIENTO DE ZONAS TERRIZAS DE LAS FASES III Y IV DEL BARRIO DE STA. MARIA DE BENQUERENCIA (TOLEDO): RENOVACIÓN DE ACERADOS (II)

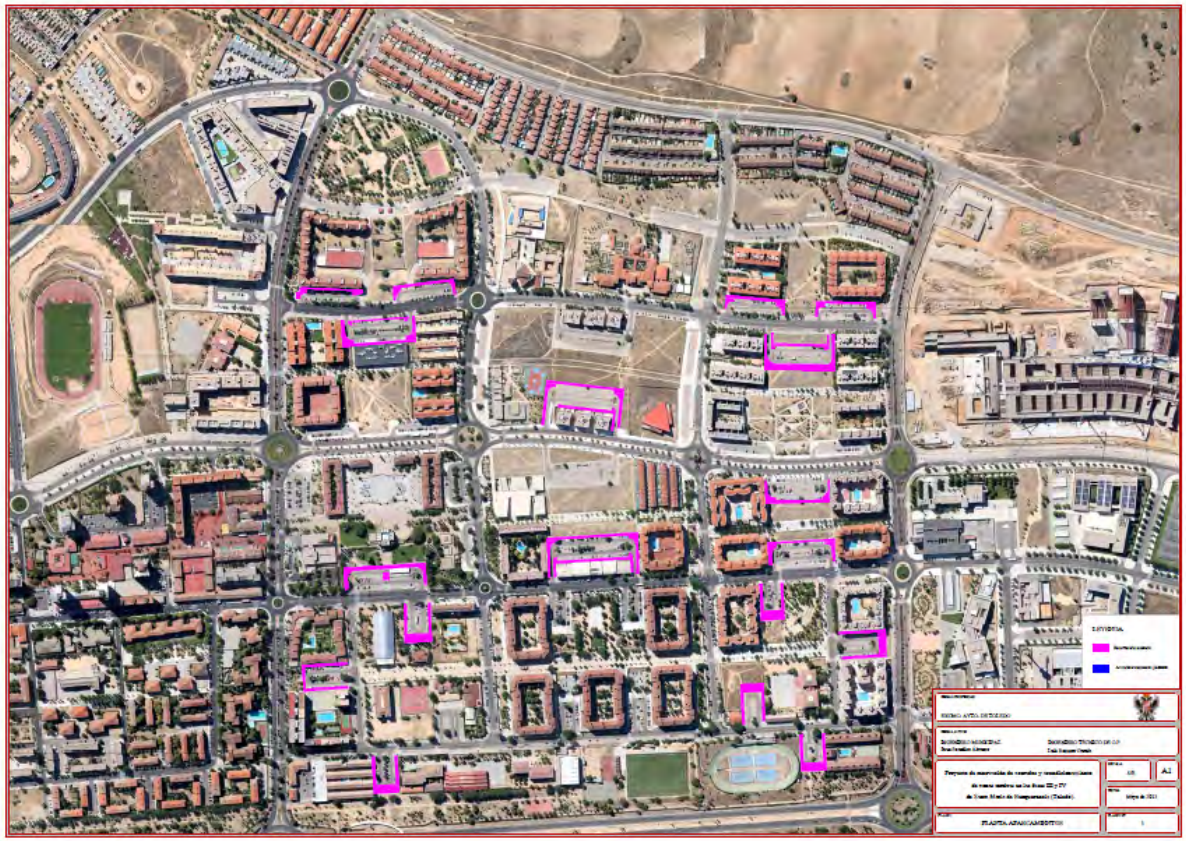

Excmo. Ayuntamiento de Toledo
CONCEJALÍA DE ACCESIBILIDAD

CONCEJALÍA DE ACCESIBILIDAD
Excmo. Ayuntamiento de Toledo
Pza. del Consistorio, 1
45071 – Toledo
925 330 721 925 330 330
www.ayto-toledo.org

PROYECTO DE RENOVACIÓN DE ACERADOS Y ACONDICIONAMIENTO DE ZONAS TERRIZAS DE LAS FASES III Y IV DEL BARRIO DE STA. MARIA DE BENQUERENCIA (TOLEDO): PASOS DE PEATONES